

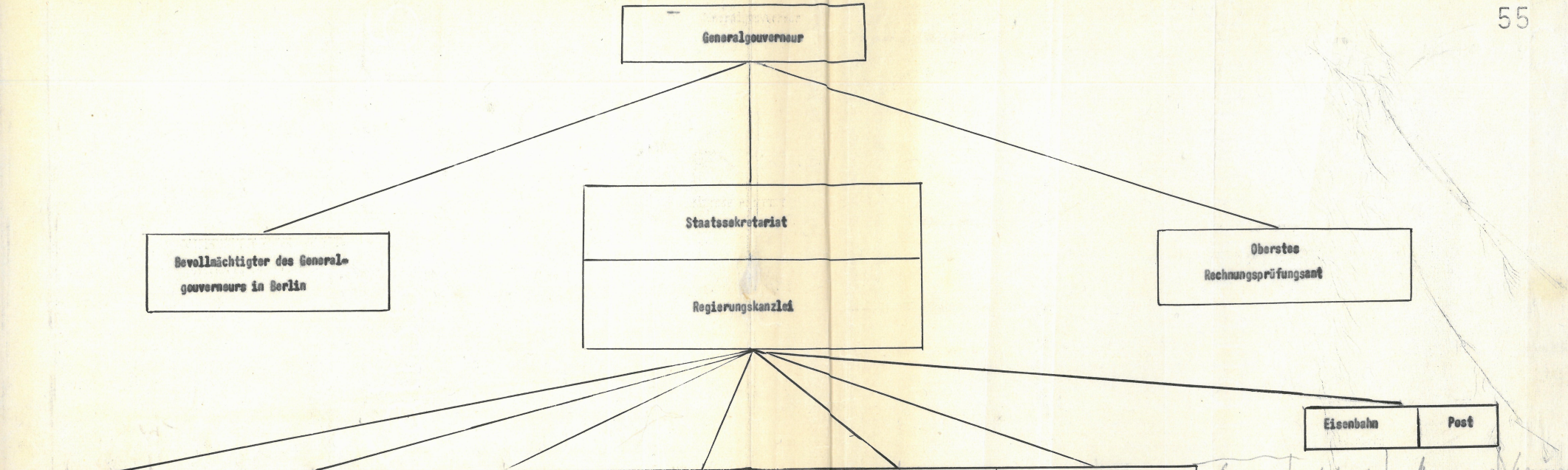

Das
Bundesarchiv

**BArch R 2/5046,
Bl. 55**



Abteilung Allgemeine Verwaltung	Abteilung Finanzen	Abteilung Justiz	Abteilung Wirtschaft und Arbeit	Abteilung Ernährung, Landwirtschaft und Forsten	Abteilung Technik	<i>Garten</i>	<i>Schul</i>	<i>Propaganda</i>	<i>Werbung</i>
Zentralreferat: Personallangelegenheiten; Innerer Dienstbetrieb der Regierung Unterabteilung I, Innere Verwaltung: Ref. 1: Allgemeine Verwaltungsangelegenheiten einschl. Gesetzgebung, Ref. 2: Kommunalverw., Ref. 3: Polizei und Sonderdienst, Straßenverkehr Ref. 4: Gesundheitswesen Ref. 5: Veterinärwesen Ref. 6: Baudienst Ref. 7: Raumordnung Ref. 8: Archive Unterabteilung II, Erziehung: Ref. 1: Wissenschaft und Volkbildung Ref. 2: Erziehung und Unterricht Unterabteilung III, Propaganda: Ref. 1: Führungs- u. Sonderaufgaben Ref. 2: Presse Ref. 3: Kultur Ref. 4: Film, Rundfunk	Ref. 1: Haushalt, Kassen- und Rechnungswesen, Ref. 2: Zölle und Verbrauchssteuern, Ref. 3: Steuern, Ref. 4: Besoldung, Gemeindefinanzen, Finanzausgleich; ----- Generaldirektion der Monopole Ref. 1: Organisation, Personal, Haushalt, Ref. 2: Tabakmonopol, Ref. 3: Branntweinmonopol, Ref. 4: Salzmonopol, Zündholzmonopol, Mineralölmonopol Ref. 5: Beschaffung, Ausfuhr	Ref. 1: Personalsachen, Verwaltung, Strafvollzug, Ref. 2: Bürgerliches Recht, Ref. 3: Strafrecht, öffentl. Recht.	Unterabteilung I, Wirtschaft: Ref. 1: Allgemeine Angelegenheiten; Planung, Ref. 2: Industrie und Bergbau, Ref. 3: Handel, Handwerk Ref. 4: Bankaufsicht, Devisen Ref. 5: Verkehre, Ref. 6: Treuhandwesen und Sonderaufgaben, Ref. 7: Wehrwirtschaft u. Vierjahresplan, Ref. 8: Preisbildung und Preisüberwachung, Ref. 9: Statistik, Ref. 10: Bodenforschung, Unterabteilung II, Arbeit: Ref. 1: Arbeitsschutz, Ref. 2: Arbeitseinsatz, Ref. 3: Sozialversicherung, Militärversorgung, Ref. 4: Wohnungswirtschaft, Baupolizei, Ref. 5: Arbeitsrecht, Lohnpolitik, Betriebsversorgung, Berufsverbände	Unterabteilung I, Ernährung und Landwirtschaft: Ref. 1: Allgemeine Angelegenheiten, Ref. 2: Erzeugung, Ref. 3: Marktordnung, Ref. 4: Genossenschafts- und Kreditangelegenheiten, Ref. 5: Wasserwirtschaft, Ref. 6: Liegenschaftshauptverwaltung, Ref. 7: Bodenordnung und Landarbeit Unterabteilung II, Forsten: Ref. 1: Allgemeine Verwaltungsangelegenheiten, Ref. 2: Forstwirtschaft, Ref. 3: Holzwirtschaft, Ref. 4: Jagd.	Ref. 1: Allgemeine Angelegenheiten der Bauwirtschaft, Ref. 2: Hochbau, Ref. 3: Straßenbau, Ref. 4: Strombau, Ref. 5: Verwaltung und Recht.				